www.jatszoterek-bonita.hu

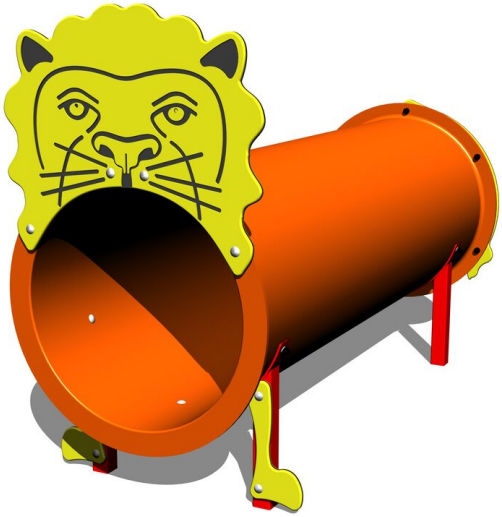

Oroszlán PP023K - teljes fémszerkezet

Terméktípus PP-023K-10

Alapvető információk

Életkor kategória	0 - 10 év
Minimális terület	4,9 m x 3,8 m
A berendezés mérete ho. szé.	1,86 m x 0,73 m x 1,1 m
Szabadesés magasság:	1 m
Terhelhetőség:	108 kg
Max. felhasználók száma:	2
Esésvédő felület:	az EN 1177 szabvány
Rendeltetés:	kültér
Alkatrészek elérhetősége:	a gyártó szállítja
A szabványnak való	ČSN EN 1176 - 1

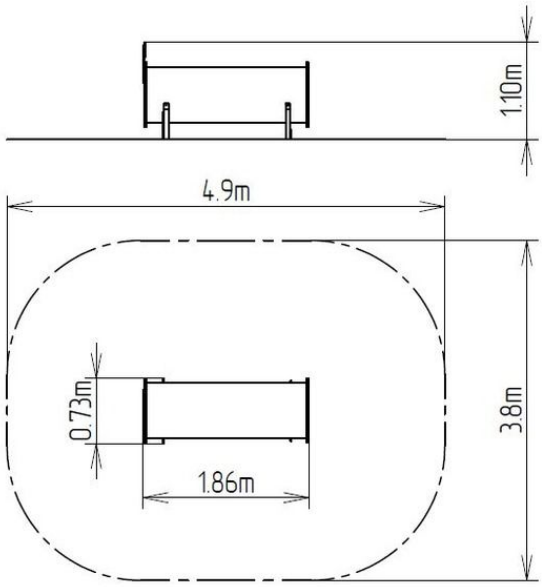

Anyag

Fém részek - szerkezeti acél
Műanyag részek - HDPE
Alagút – üveggyapot

Felületkezelés

Duplex rétegű égetett porfesték védi
Tűzihorganyzás

Leírás

A oroszlán tartószerkezete szerkezeti acélból készül, melyet a korrózióval szemben horganyzott felületkezeléssel látnak el, ezáltal jelentősen meghosszabbítják a játékelem élettartamát vagy duplex rétegű égetett porfesték védi az RAL szabvány szerint. E szerkezeteket betonágyba helyezik. Az összes további fém elem horganyzott vagy duplex rétegű égetett porfesték védi az RAL szabvány szerint.
A oroszlán feje, farok és lába kiváló minőségű HDPE műanyagból készül (nagy sűrűségű teljesen festett polietilén) készülnek, melyet nagyfokú színállandóság, UV-álló képesség és főleg biztonság jellemez, mivel nem törékeny, és ezáltal a gyerekeket nem fenyegeti az éles letörött részek általi sérülés veszélye. A mászóalagutak üveggyapot készülnek, melyeket UV-állóság és nagyfokú színállóság jellemez. Az összekötőelemek horganyzottak vagy rozsdamentes acélból készülnek.

Fenntartjuk a termékek előzetes figyelmeztetés nélküli módosításának jogát, mely módosítások véleményünk szerint a minőség javulásához vezetnek. A képek csupán tájékoztatú jellegűek, és az ott szereplő termékek eltérhetnek a konkrét időpontban, ténylegesen beszállított termékektől. Továbbá fenntartjuk a nyomtatási hibák előfordulásának jogát is, és nem vállalunk semmilyen felelősséget azok következményeiért. Egyéb esetekben az általános