www.jatszoterek-bonita.hu

Interaktív tábla IP106D

Terméktípus IP-106D-10

Alapvető információk

Életkor kategória	-tól 0 év
Minimális terület	3,9 m x 3,2 m
A berendezés mérete ho. szé.	0,9 m x 0,12 m x 1,41 m
Szabadesés magasság:	0 m
Terhelhetőség:	Nincs meghatározva
Max. felhasználók száma:	Nincs meghatározva
Esésvédő felület:	az EN 1177 szabvány
Rendeltetés:	kültér
Alkatrészek elérhetősége:	a gyártó szállítja
A szabványnak való	ČSN EN 1176

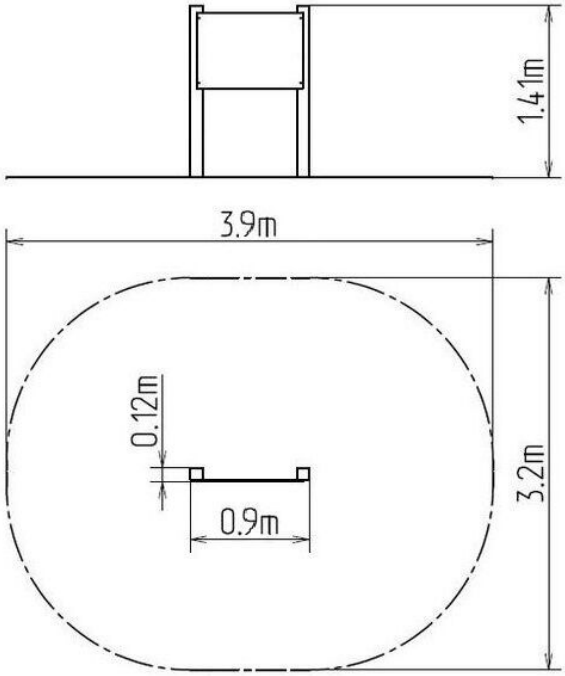

Anyag

Fa részek - ragasztott hasábok
Fém részek - szerkezeti acél
Műanyag részek - HDPE

Felületkezelés

Impregnálás és háromrétegű lazúr aplikáció
Tűzihorganyzás

Leírás

A panel tartószerkezete es ragasztott hasábokból készül. Ez a megoldás a maximális lehetséges védelmet nyújtja repedések kialakulásával szemben, melyek gyakoriak az excentrikus hasábokból készült termékeknél. A hasábok felületkezelése az impregnálásban és a lazúrlakk három rétegben történő alkalmazásában rejlik, az EN 71/3 szabványnak megfelelően (biztonságos a gyerekjátékokhoz).
A fal rendkívül jó minőségű HDPE műanyagból (nagy sűrűségű teljesen festett polietilénből készül, melyet nagyfokú színállandóság, UV-álló képesség és főleg biztonság jellemez, mivel nem törékeny, és ezáltal a gyerekeket nem fenyegeti az éles letörött részek általi sérülés veszélye). Az összekötőelemek horganyzottak vagy rozsdamentes acélból készülnek.

Fenntartjuk a termékek előzetes figyelmeztetés nélküli módosításának jogát, mely módosítások véleményünk szerint a minőség javulásához vezetnek. A képek csupán tájékoztatú jellegűek, és az ott szereplő termékek eltérhetnek a konkrét időpontban, ténylegesen beszállított termékektől. Továbbá fenntartjuk a nyomtatási hibák előfordulásának jogát is, és nem vállalunk semmilyen felelősséget azok következményeiért. Egyéb esetekben az általános