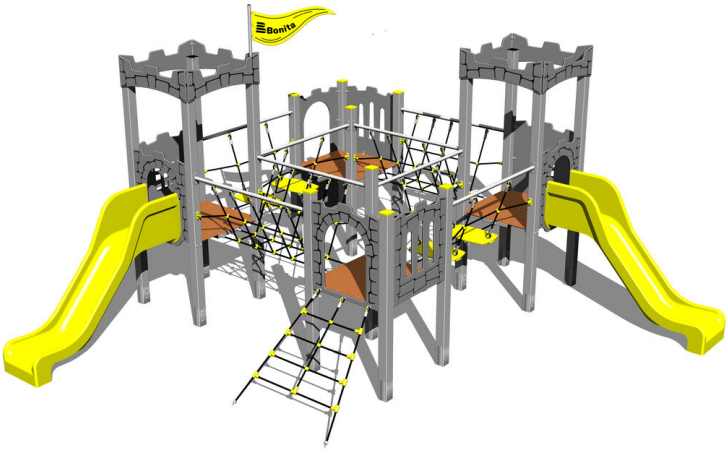

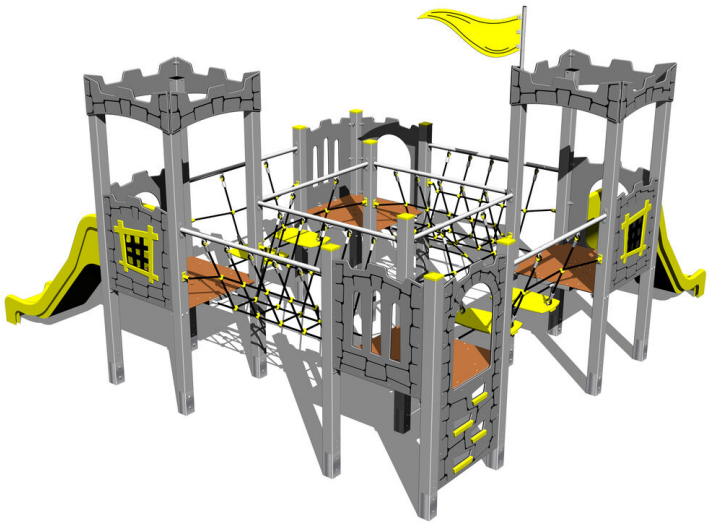

UNIVERSAL 4U416KS - ezüst

Terméktípus 4U-416KS-10

Alapvető információk

Életkor kategória	2 - 15 év
Minimális terület	9,5 m x 9,5 m
A berendezés mérete ho. szé.	5,39 m x 5,37 m x 3,4 m
Szabadesés magasság:	1.0 m
Terhelhetőség:	1350 kg
Max. felhasználók száma:	25
Esésvédő felület:	az EN 1177 szabvány
Rendeltetés:	kültér
Alkatrészek elérhetősége:	a gyártó szállítja
A szabványnak való	ČSN EN 1176 - 1, 2, 3

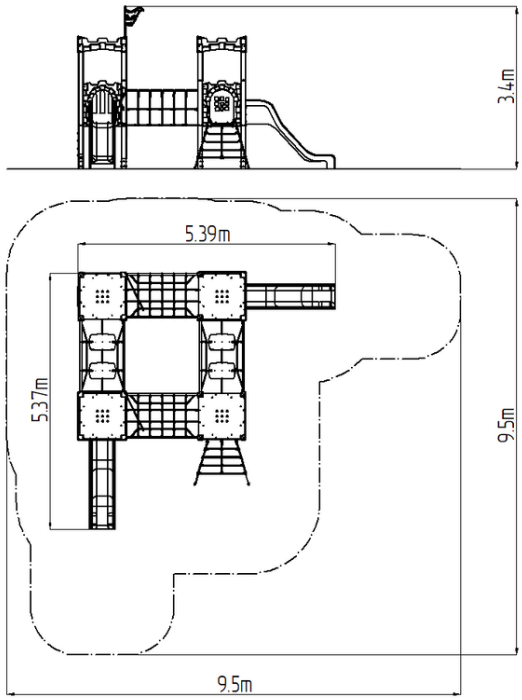

Anyag

Fém részek - szerkezeti acél
Műanyag részek - HDPE, poliamid
Csúszdák - üveggyapot
Kötelek és hálók - polipropilén belső acélmaggal
Emelvények - HPL

Felületkezelés

Égetett KOMAXIT porfesték bevonat
Tűzihorganyzás

Leírás

A kaladntorony tartószerkezete szerkezeti acélból készül, melyet a korrózióval szemben horganyzott felületkezeléssel látnak el, ezáltal jelentősen meghosszabbítják a játékelem élettartamát, valamint égetett KOMAXIT festékkel a RAL színskála alapján. E szerkezeteket betonágyba helyezik. Az összes további fém elem horganyzott vagy égetett KOMAXIT porfestékkel felületkezelt, a RAL színskála alapján.
Csúszdák üveggyapot anyagból készült. A csúszdák eleje, zászló, gát, lépcsők, stb. rendkívül jó minőségű HDPE műanyagból (nagy sűrűségű teljesen festett polietilénből készülnek, melyet nagyfokú színállandóság, UV-álló képesség és főleg biztonság jellemez, mivel nem törékeny, és ezáltal a gyerekeket nem fenyegeti az éles letörött részek általi sérülés veszélye). A kötelek HERKULES anyagból (16 mm-es polipropilén kötél belső acélmaggal) készülnek, és műanyag vagy alumínium kapcsokkal vannak összekötve. Az emelvények HPL (Nagynyomású laminátum készül, melyet nagyfokú színállandóság, karcolásokkal szembeni ellenálló képesség, UV-álló képesség és vízállóság). Az összekötőelemek horganyzottak vagy rozsdamentes acélból készülnek.

Felszerelés

4x Négyoldalú torony, 2x csúszda, ferde mászóháló, 4x gát HDPE, 2x kötélhíd, függőleges mászófal a tornyon, zászló, 2x pártázatos oromzat HDPE, 2x kötélhíd lépcsővel.

Fenntartjuk a termékek előzetes figyelmeztetés nélküli módosításának jogát, mely módosítások véleményünk szerint a minőség javulásához vezetnek. A képek csupán tájékoztatú jellegűek, és az ott szereplő termékek eltérhetnek a konkrét időpontban, ténylegesen beszállított termékektől. Továbbá fenntartjuk a nyomtatási hibák előfordulásának jogát is, és nem vállalunk semmilyen felelősséget azok következményeiért. Egyéb esetekben az általános