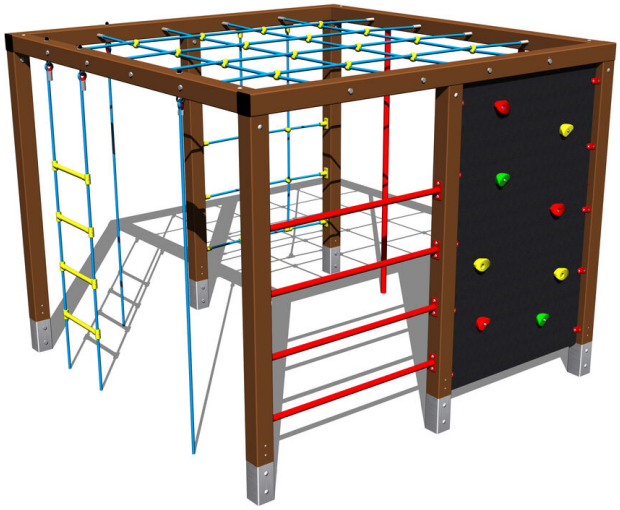

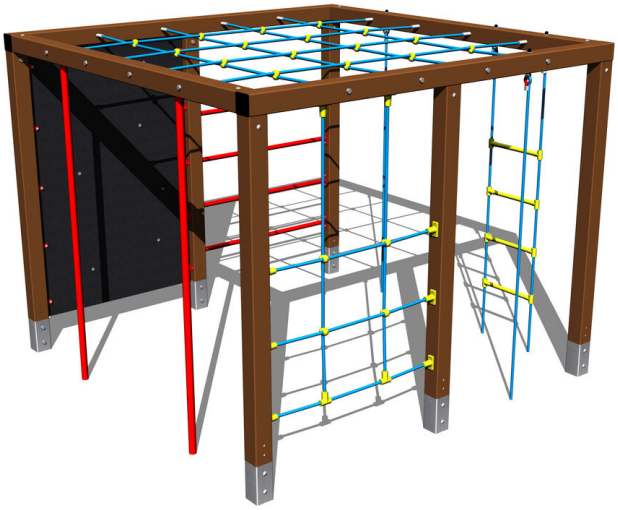

Mászó összeállítás SS902KW - barna

Terméktípus SS-902KW-20

Alapvető információk

Életkor kategória	3 - 15 év
Minimális terület	6,5 m x 6,5 m
A berendezés mérete ho. szé.	2,51 m x 2,5 m x 2,01 m
Szabadesés magasság:	2 m
Terhelhetőség:	486 kg
Max. felhasználók száma:	9
Esésvédő felület:	az EN 1177 szabvány
Rendeltetés:	kültér
Alkatrészek elérhetősége:	a gyártó szállítja
A szabványnak való	ČSN EN 1176 - 1

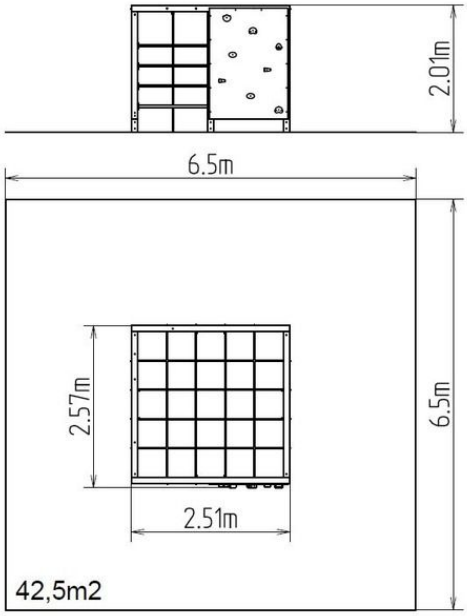

Anyag

Fa részek - ragasztott hasábok
Fém részek - szerkezeti acél
Kötelek és hálók - polipropilén belső acélmaggal
Műanyag részek - poliamid
Hegymászó fogások - kvarchomok + epoxigyanta

Felületkezelés

Égetett KOMAXIT porfesték bevonat
Tűzihorganyzás

Leírás

A mászó összeállítás tartószerkezete szerkezeti acélból készül, melyet a korrózióval szemben horganyzott felületkezeléssel látnak el, ezáltal jelentősen meghosszabbítják a játékelem élettartamát, valamint égetett KOMAXIT festékkel a RAL színskála alapján. E szerkezeteket betonágyba helyezik. Az összes további fém elem horganyzott vagy égetett KOMAXIT porfestékkel felületkezelt, a RAL színskála alapján.
A mászóháló, nyújtóháló, mászókötél és kötéllétra HERKULES anyagból (16 mm-es polipropilén kötél belső acélmaggal) készül. A kötéllétra és a mászóháló esetében a kötelek műanyag kapcsokkal vannak összekapcsolva. A mászófal kültéri használatra alkalmas vízálló furnérlemezből készül. A hegymászó markolatok kvarchomokból és epoxigyantából készülnek - ez hosszú élettartamot, színállóságot és a kézbőrrel szemben kímélő felület biztosít. Az összekötőelemek horganyzottak vagy rozsdamentes acélból készülnek.

Felszerelés

2x mászókötél, mászórúd, mászóháló, kötéllétra, létrefokok, trapéz, kapaszkodóháló, mászófal.

Fenntartjuk a termékek előzetes figyelmeztetés nélküli módosításának jogát, mely módosítások véleményünk szerint a minőség javulásához vezetnek. A képek csupán tájékoztatú jellegűek, és az ott szereplő termékek eltérhetnek a konkrét időpontban, ténylegesen beszállított termékektől. Továbbá fenntartjuk a nyomtatási hibák előfordulásának jogát is, és nem vállalunk semmilyen felelősséget azok következményeiért. Egyéb esetekben az általános